Ordinanza n. 114

CITTÀ DI CATANZARO

Comando Polizia Municipale
Ufficio Traffico

IL COMANDANTE

PREMESSO che, con nota prot. n°48191/2018, la ditta "Metrofc S.c.a.r.l." ha richiesto l'emissione di provvedimenti per l'installazione di segnaletica di cantiere in loc. Germaneto, via della Mula, nei pressi della zona ospedaliera, al fine di proseguire i lavori di realizzazione del nuovo collegamento ferroviario metropolitano;

RITENUTO di dover emettere i necessari provvedimenti in merito;

VISTI i pertinenti articoli del C. d. S.;

O R D I N A

L'installazione dell'opportuna e necessaria segnaletica di cantiere in loc. Germaneto – via della Mula, come da planimetria allegata alla presente ordinanza per farne parte integrante e sostanziale.

La ditta richiedente provvederà all'apposizione della relativa e opportuna segnaletica a norma del Codice della Strada e alla sua rimozione a fine lavori.

Il Comando di Polizia Municipale e gli Agenti della Forza Pubblica vigileranno sull'esecuzione della presente ordinanza.

Catanzaro 01/06/2018

IL RESPONSABILE DEL PROCEDIMENTO
I.A. DARA ROBERTO

CORPO POLIZIA MUNICIPALE CATANZARO

IL COMANDANTE
GEN. DOTT. GIUSEPPE ANTONIO SALERNO

Cod. Profilo 129932

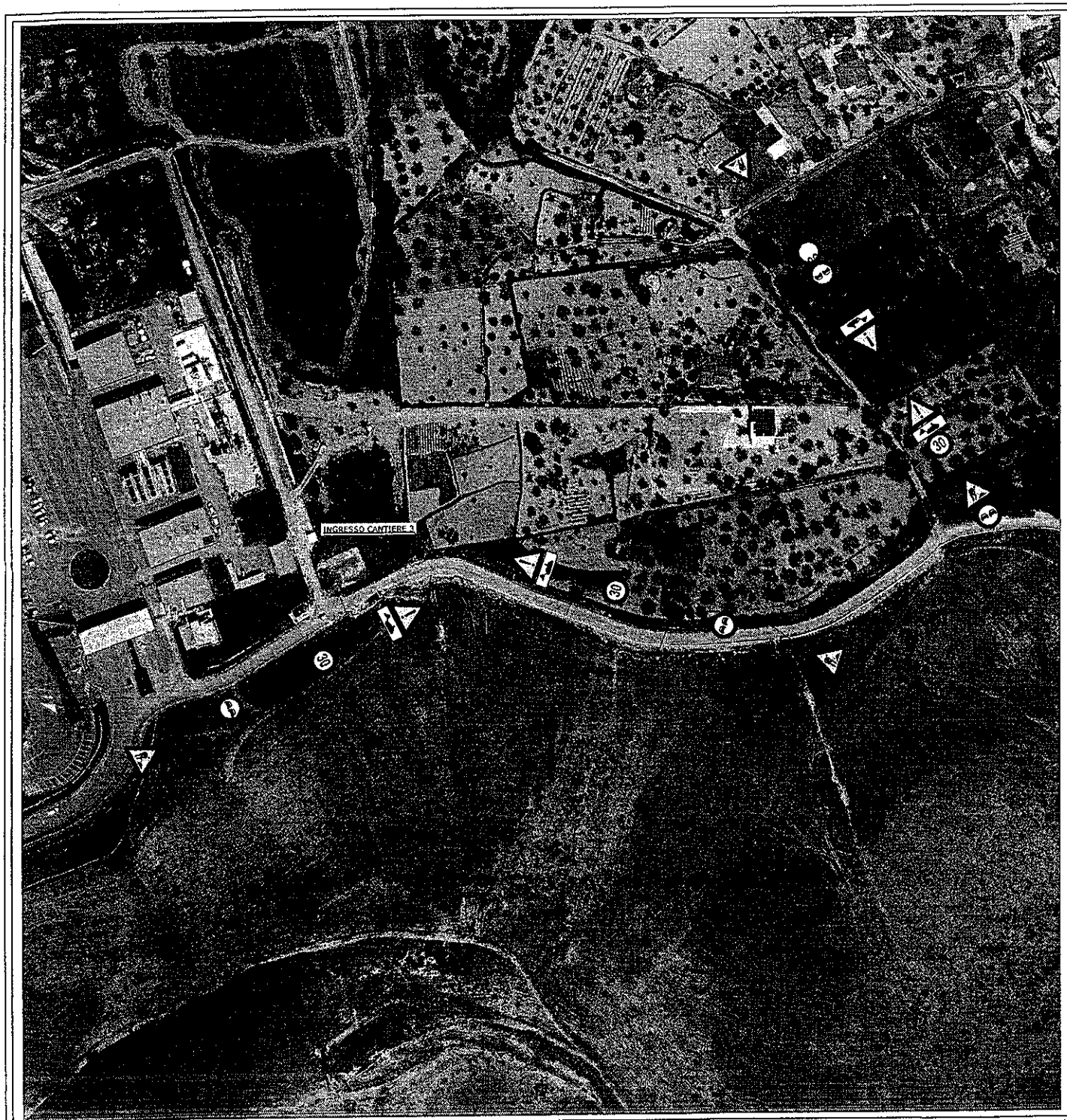

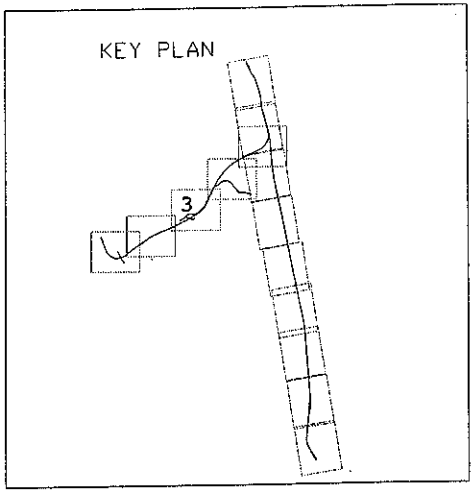

UNIONE EUROPEA | REGIONE CALABRIA | REPUBBLICA ITALIANA

POR CALABRIA FESR 2007/2013

SERVIZIO FERROVIARIO METROPOLITANO AREA DI CATANZARO

NUOVO COLLEGAMENTO METROPOLITANO FERROVIARIO TRA LA NUOVA STAZIONE DI CATANZARO IN LOCALITA' GERMANETO E L'ATTUALE STAZIONE DI CATANZARO SALA E ADEGUAMENTO A LINEA METROPOLITANA DELLA RETE FERROVIARIA ESISTENTE NELLA VALLE DELLA FIUMARELLA TRA CATANZARO SALA E CATANZARO LIDO

CUP: [illegible] ITG: [illegible]

PROGETTO ESECUTIVO DI DETTAGLIO

PLANIMETRIA
SEGNALETICA STRADALE DI CANTIERE
TAVOLA 2

SEC.								REV.	ZONA			
D	-	-	-	-	-	-	-	-	1:1000	BUR. CAT.	CAT.	BUR. CAT.

PROGRAMMATORE DI TEMPORANEO DI IMPRESE

[illegible]

MANDATARIA PROGETTISTA

[illegible]

MANDATARIA ESECUTRICE

[illegible]

LAVORATORE DELLA SICUREZZA IN FASE DI ESECUZIONE [illegible]

RESPONSABILE UNICO DEL PROCEDIMENTO: Dott. Ing. SALVATORE [illegible]

DIRETTORE LAVORI: Dott. Ing. [illegible]

REVISIONE	DATA	OGGETTO	PERITO	SEMPLIFICATO	PROGETTO
3	-	-	-	-	-
2	-	-	-	-	-
1	-	-	-	-	-
0	[illegible]		[illegible]	[illegible]	[illegible]